

Temat opracowania:	PROJEKT ARCHITEKTONICZNO-BUDOWLANY ADAPTACJI ISTNIEJĄCEGO POMIESZCZENIA WARSZTATOWEGO NA AULIE ZLOKALIZOWANA W BUDYNKU WARSZTATOWYM CKZIU NR 2 „MECHANIK” W RACIBÓRZU PRZY UL. ZAMKOWEJ 1, DZIAŁKI NR 126/12, 280/53	Data:	LISTOPAD 2020
		Faza:	PROJ. BUD.
Inwestor:	CKZIU NR 2 "MECHANIK" UL. ZAMKOWA 1, 47-400 RACIBÓRZ	Branda:	INSTAL.-SANIT.
		Skala:	1:75
	Nazwa rysunku:	Nr rysunku:	IS-01
		INSTALACJA WODY - RZUT PARTERU	
UWAGA: PODSTAWOWE WYMIARY ORAZ PRZYSZYTE ROZWIĄZANIA PROJEKTOWE NALEŻY SPRAWDZIĆ NA MIEJSCU BUDOWY PRZED PRZYSTĄPIENIEM DO ROBÓT BUDOWLANYCH. PROJEKT PODLEGA OCHRONIE PRAWA AUTORSKIEGO! NIE MOŻE BYĆ POWIELANY, UZUPEŁNIANY, PRZEMIANOWANY, ODPISANY BEZ ZGODY JEDNOSTKI AUTORSKIEJ!			

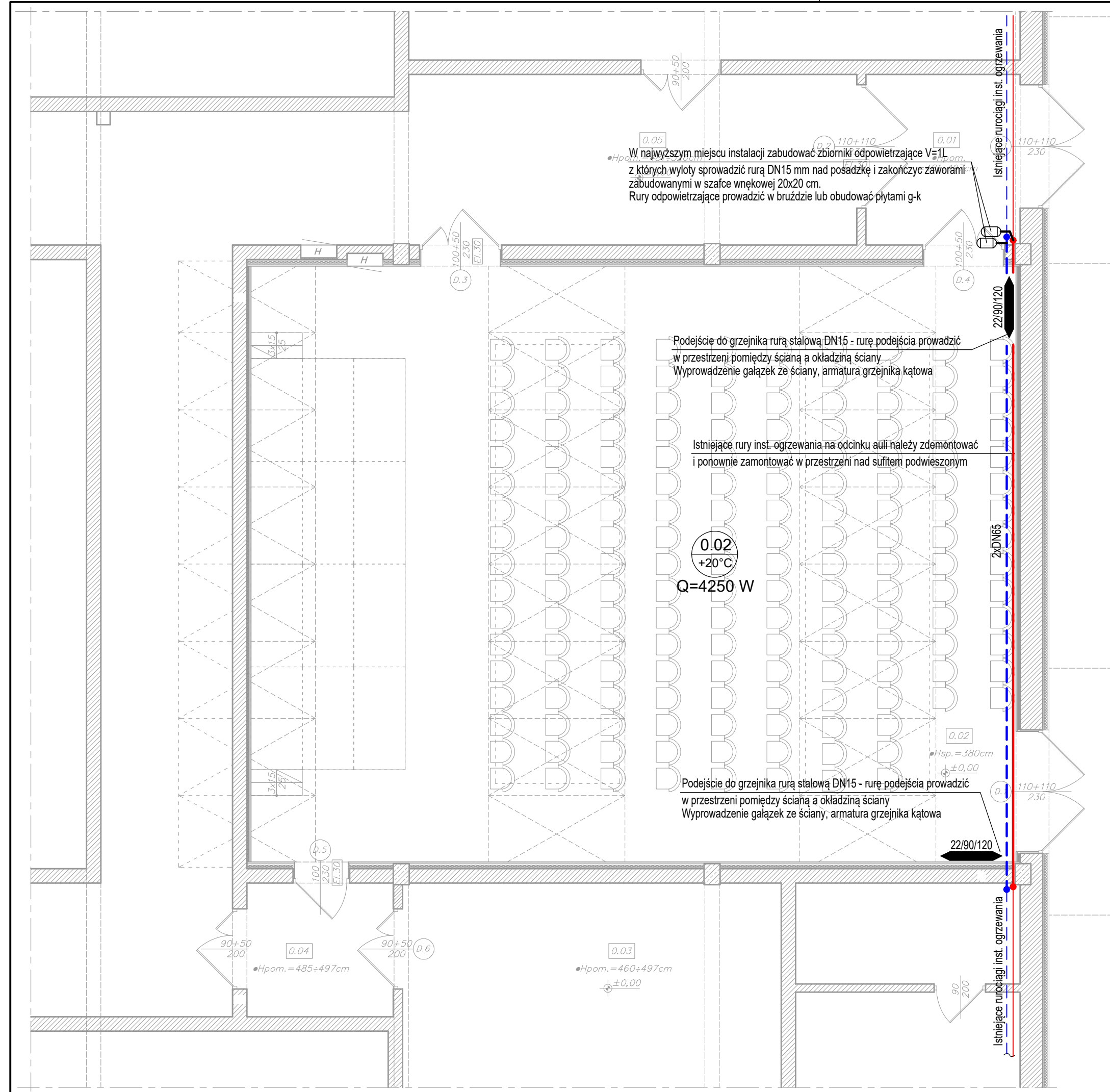

SCHEMAT BUDYNKU:

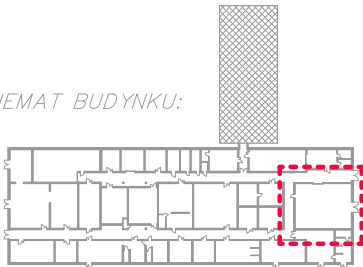

Temat opracowania:		Data:		Nr licencji:	
PROJEKT ARCHITEKTONICZNO-BUDOWLANY ADAPTACJI ISTNIEJĄCEGO POMIESZCZENIA WARSZTATOWEGO NA AULĘ, ZLOKALIZOWANA W BUDYNKU WARSZTATOWYM CKZU NR 2 „MECHANIK” W RACIBÓRZU PRZY UL. ZAMKOWEJ 1, DZIAŁKI NR 126/12, 280/53		LISTOPAD 2020		AutoCAD LT 2016 / SN: 558-69231541	
		Faza:		projektant: nr upr. MAP/0481/PS/19	
		Branża:		mgr inż. Bartłomiej Michalszek	
Instal.: INSTAL.-SANIT.		Skala:		asystent projektanta:	
1:75		Nr rysunku:		mgr inż. Mirosław Michalszek	
IS-02					
Investor:		Nazwa rysunku:		Podpis:	
CKZU NR 2 "MECHANIK"		INSTALACJA OGRZEWANIA -		inż. Sebastian Szczyrba	
UL. ZAMKOWA 1, 47-400 RACIBÓRZ		RZUT PARTERU			
UWAGA: PODSTAWOWE WYMIARY ORAZ PRZYJĘTE ROZWIĄZANIA PROJEKTOWE NALEŻY SPRAWDZIĆ NA MIEJSCU BUDOWY. PRZED PRZYSTĄPIENIEM DO ROBÓT BUDOWLANYCH, PROJEKT PODLEGA OCHRONIE PRAWA AUTORSKIEGO. NIE MOŻE BYĆ: POWIELANY, UZUPEŁNIANY, PRZEKSZTAŁCANY, ODSTĄPIONY BEZ ZGODY JEDNOSTKI AUTORSKIEJ.					

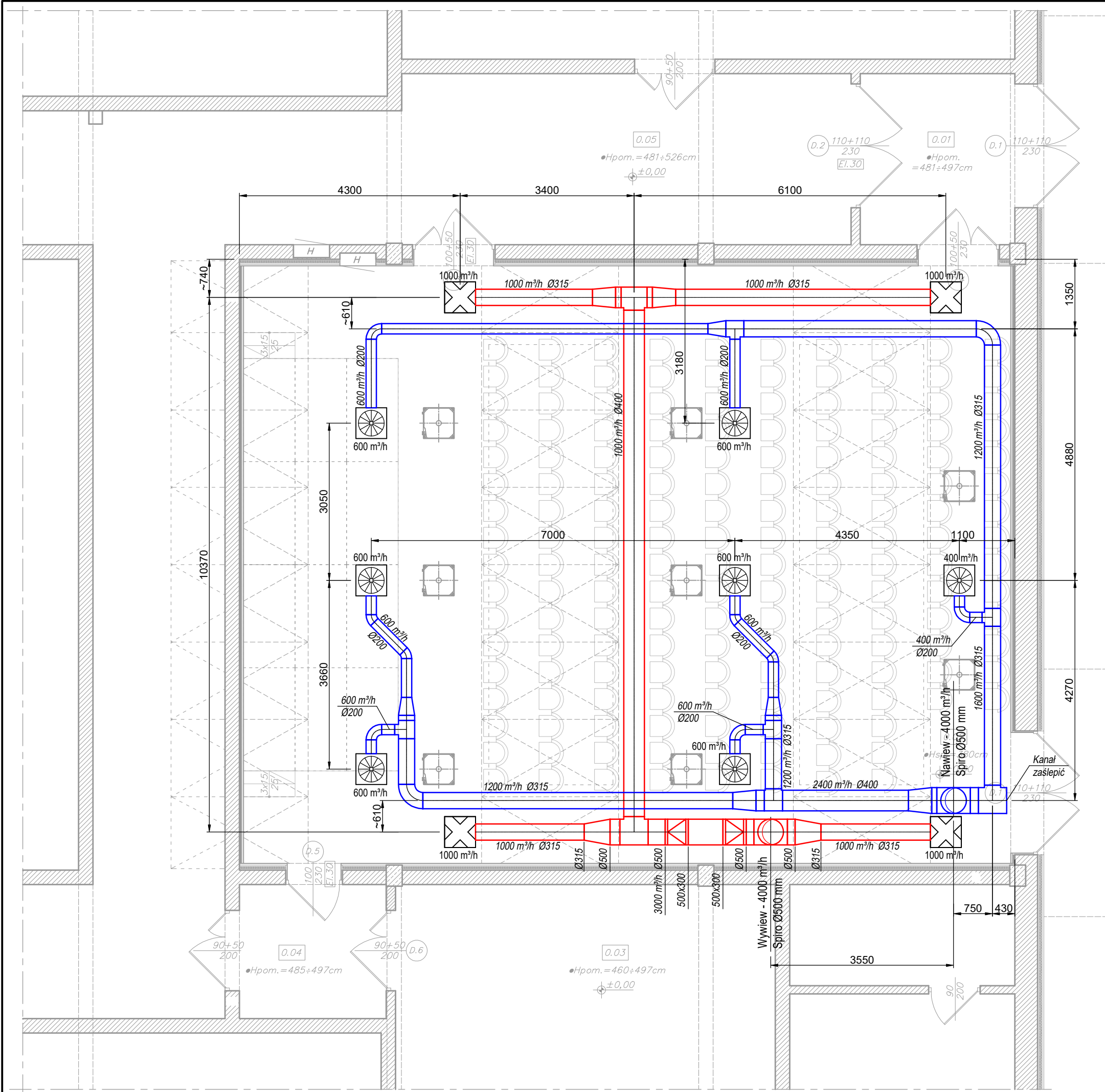

ZESTAWIENIE POMIESZCZEŃ – ZAKRES OPRACOWANIA:

Nr	Nazwa pomieszczenia / nawierzchnia:	Powierzchnia:
0.01	Wiatrołap / pos. poliuretanowa	9,96m ²
0.02	Aula / pos. poliuretanowa	172,58m ²
0.03	Prac. mechatroniki / pos. poliuretanowa	42,91m ² (*)
0.04	Przedsiönek / pos. poliuretanowa	7,41m ²
0.05	Komunikacja / pos. poliuretanowa	89,96m ² (*)
Razem:		322,82m ²

(*) fragment pomieszczenia w zakresie opracowania

SCHEMAT BUDYNKU:

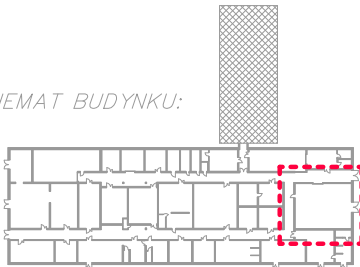

Temat opracowania:

PROJEKT ARCHITEKTONICZNO-BUDOWLANY ADAPTACJI
ISTNIEJĄCEGO POMIESZCZENIA WARSZTATOWEGO NA AULĘ,
ZLOKALIZOWANA W BUDYNKU WARSZTATOWYM CKZU NR 2 „MECHANIK”
W RACIBÓRZU PRZY UL. ZAMKOWEJ 1,
DZIAŁKI NR 126/12, 280/53

Data:

LISTOPAD 2020

Faza:

PROJ. BUD.

Bransza:

INSTAL.-SANIT.

Skala:

1:75

Nr rysunku:

IS-03

Investor:

CKZU NR 2 „MECHANIK”
UL. ZAMKOWA 1, 47-400 RACIBÓRZ

Nazwa rysunku:

INSTALACJA WENTYLACJI -
RZUT PARTERU

Nr licencji:

AutoCAD LT 2016 / SN: 558-69231541

Autorzy projektu / funkcja / nr uprawnień:

projektant: nr upr. MAP0481/PBS19
mgr inż. Bartłomiej Michalszek

Podpis:

asystent projektanta:
mgr inż. Mirosław Michalszek

Studio.2T

Architektura, Informatyka, Nieruchomości

inż. Sebastian Szczyrba

ul. Warszawska 26, 47-400 Racibórz
600 249 008 / studio.2t@outlook.com

UWAGA: PODSTAWOWE WYMIARY ORAZ PRZYJĘTE ROZWIĄZANIA PROJEKTOWE NALEŻY SPRAWDZIĆ NA MIEJSCU BUDOWY.
PRZED PRZYSTĄPIENIEM DO ROBÓT BUDOWLANYCH, PROJEKT PODLEGA OCHRONIE PRAWA AUTORSKIEGO.
NIE MOŻE BYĆ: POWIELANY, UZUPEŁNIANY, PRZEKSZTAŁCANY, ODSTĄPIANY BEZ ZGODY JEDYNOSTKI AUTORSKIEJ.

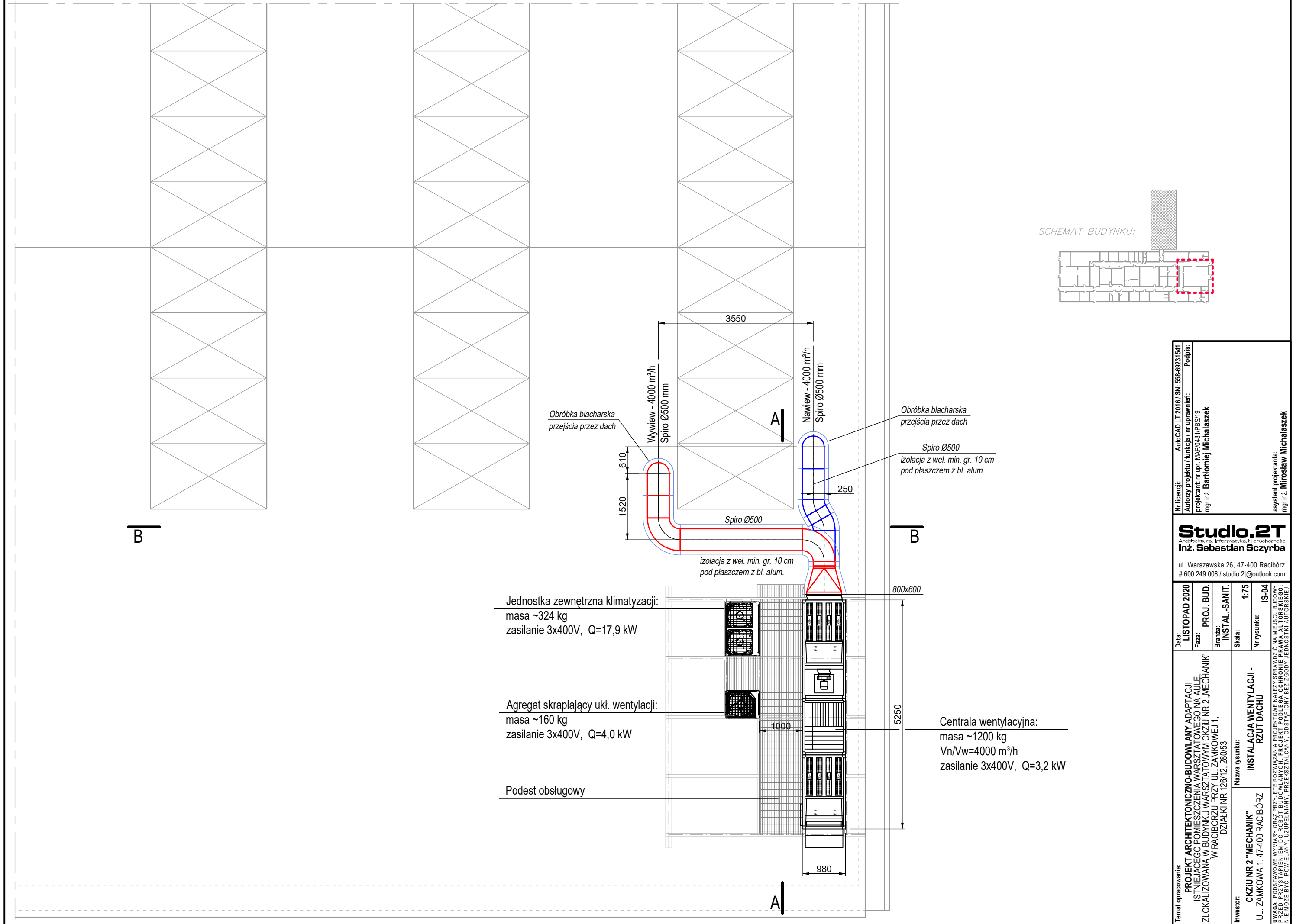

Temat opracowania: PROJEKT ARCHITEKTONICZNO-BUDOWLANY ADAPTACJI ISTNIEJĄCEGO POMIESZCZENIA WARSZTATOWEGO NA AULĘ, ZLOKALIZOWANA W BUDYNKU WARSZTATOWYM CKZU NR 2 „MECHANIK” W RACIBÓRZU PRZY UL. ZAMKOWEJ 1, DZIAŁKI NR 126/12, 280/53		Data: LISTOPAD 2020		Nr licencji: AutoCAD LT 2016 / SN: 558-6921541	
		Faza: PROJ. BUD.		Autorzy projektu / funkcja / nr uprawnień: projektant: nr upr. MAP/0481/PBS/19 mgr inż. Bartłomiej Michalaszek	
		Branża: INSTAL.-SANIT.		asystent projektanta: mgr inż. Mirosław Michalaszek	
		Skala: 1:75			
		Nr rysunku: IS-04			
Inwestor: CKZU NR 2 "MECHANIK" UL. ZAMKOWA 1, 47-400 RACIBÓRZ		Nazwa rysunku: INSTALACJA WENTYLACJI - RZUT DACHU			
UWAGA: PODSTAWOWE WYMAGANIA ORAZ PRZYSZŁE ROZWIĄZANIA PROJEKTOWE NALEŻY SPRAWDZIĆ NA MIEJSCU BUDOWY. PRZED PRZYSTĄPIENIEM DO ROBÓT BUDOWLANYCH, PROJEKT PODLEGA OCHRONIE PRAWA AUTORSKIEGO. NIE MOŻE BYĆ: POWIELANY, UZUPEŁNIANY, PRZESZTAŁCANY, ODSTĄPIONY BEZ ZGODY JEDNOSTKI AUTORSKIEJ.					

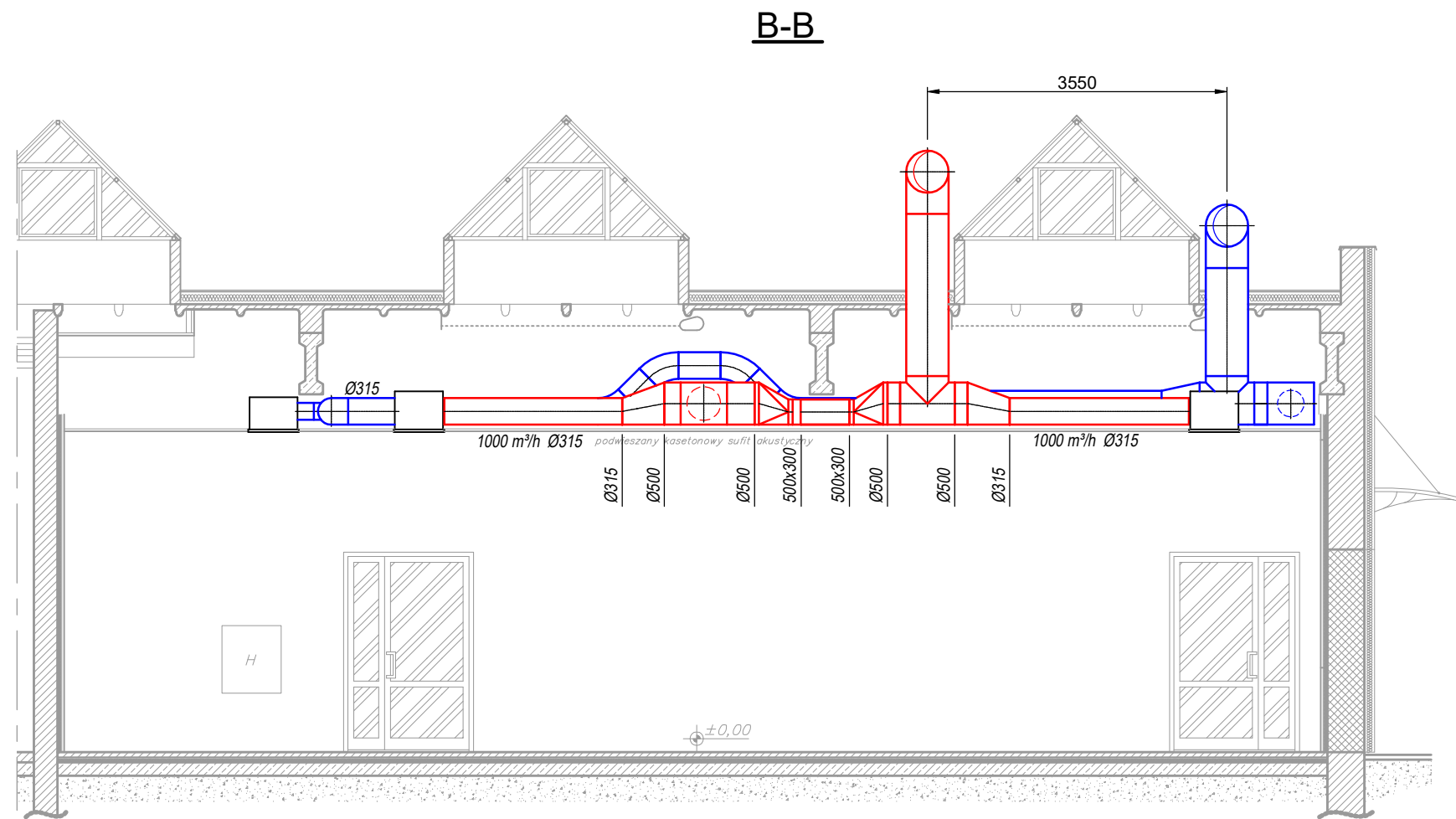
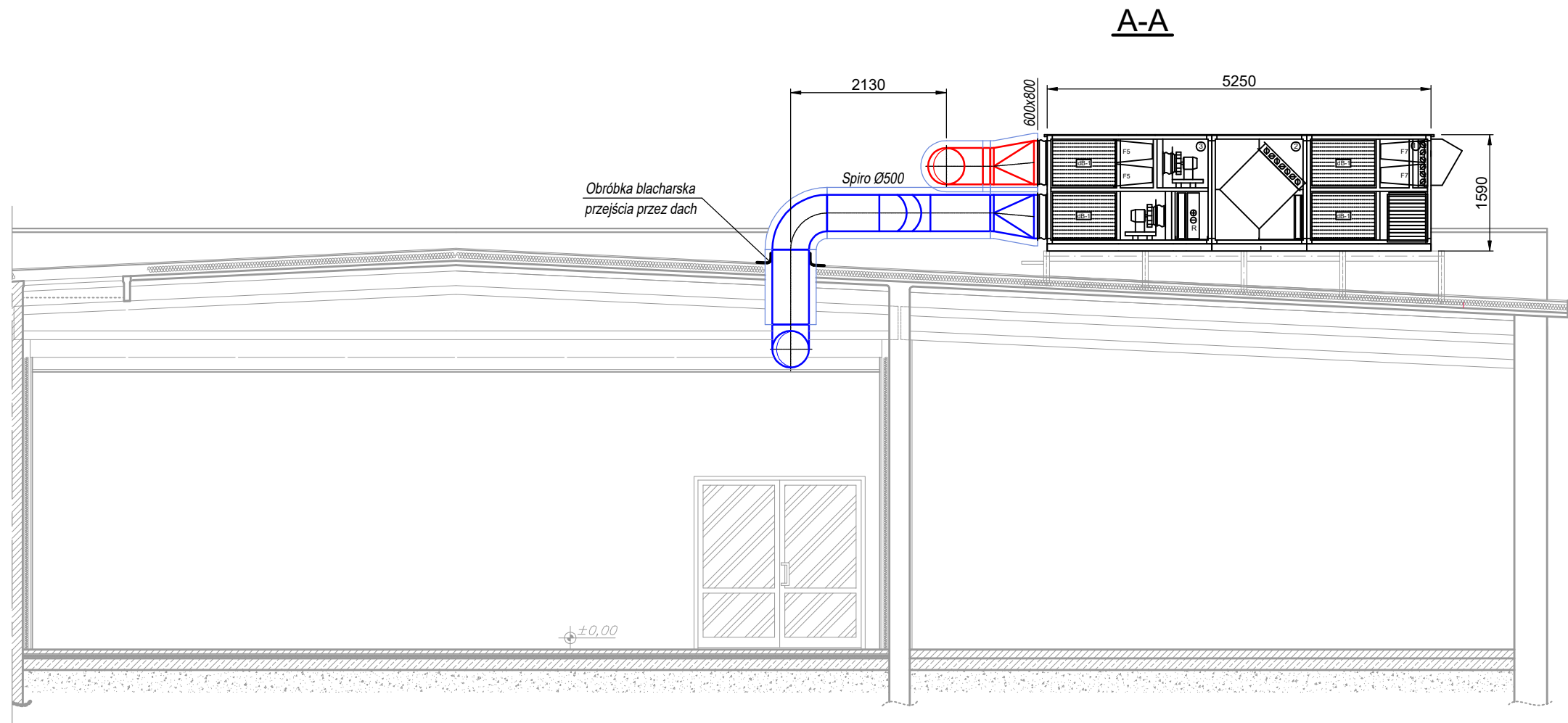

Temat opracowania:		Nazwa rysunku:		Nr rysunku:		Nr licencji:	
PROJEKT ARCHITEKTONICZNO-BUDOWLANY ADAPTACJI ISTNIEJĄCEGO POMIESZCZENIA WARSZTATOWEGO NA AULĘ, ZLOKALIZOWANA W BUDYNKU WARSZTATOWYM CKZU NR 2 „MECHANIK” W RACIBÓRZU PRZY UL. ZAMKOWEJ 1, DZIAŁKI NR 126/12, 280/53		INSTALACJA WENTYLACJI - PRZEKROJ A-A I B-B		1:75		AutoCAD LT 2016 / SN: 558-69231541	
Inwestor:		UL. ZAMKOWA 1, 47-400 RACIBÓRZ		IS-05		Asystent projektanta: mgr inż. Mirosław Michalszek	
Projektant:		mgr inż. Bartłomiej Michalszek		Projektant:		mgr inż. Mirosław Michalszek	
Projektant nr upr. MAP0481/PBS/19				Projektant nr upr. MAP0481/PBS/19		mgr inż. Bartłomiej Michalszek	
Autorzy projektu / funkcja / nr uprawnień:				Autorzy projektu / funkcja / nr uprawnień:		mgr inż. Bartłomiej Michalszek	
Podpis:				Podpis:		mgr inż. Bartłomiej Michalszek	

Studio.2T
Architektura, Informatyka, Nieruchomości
inż. Sebastian Sczyrba
ul. Warszawska 26, 47-400 Racibórz
600 249 008 / studio.2t@outlook.com

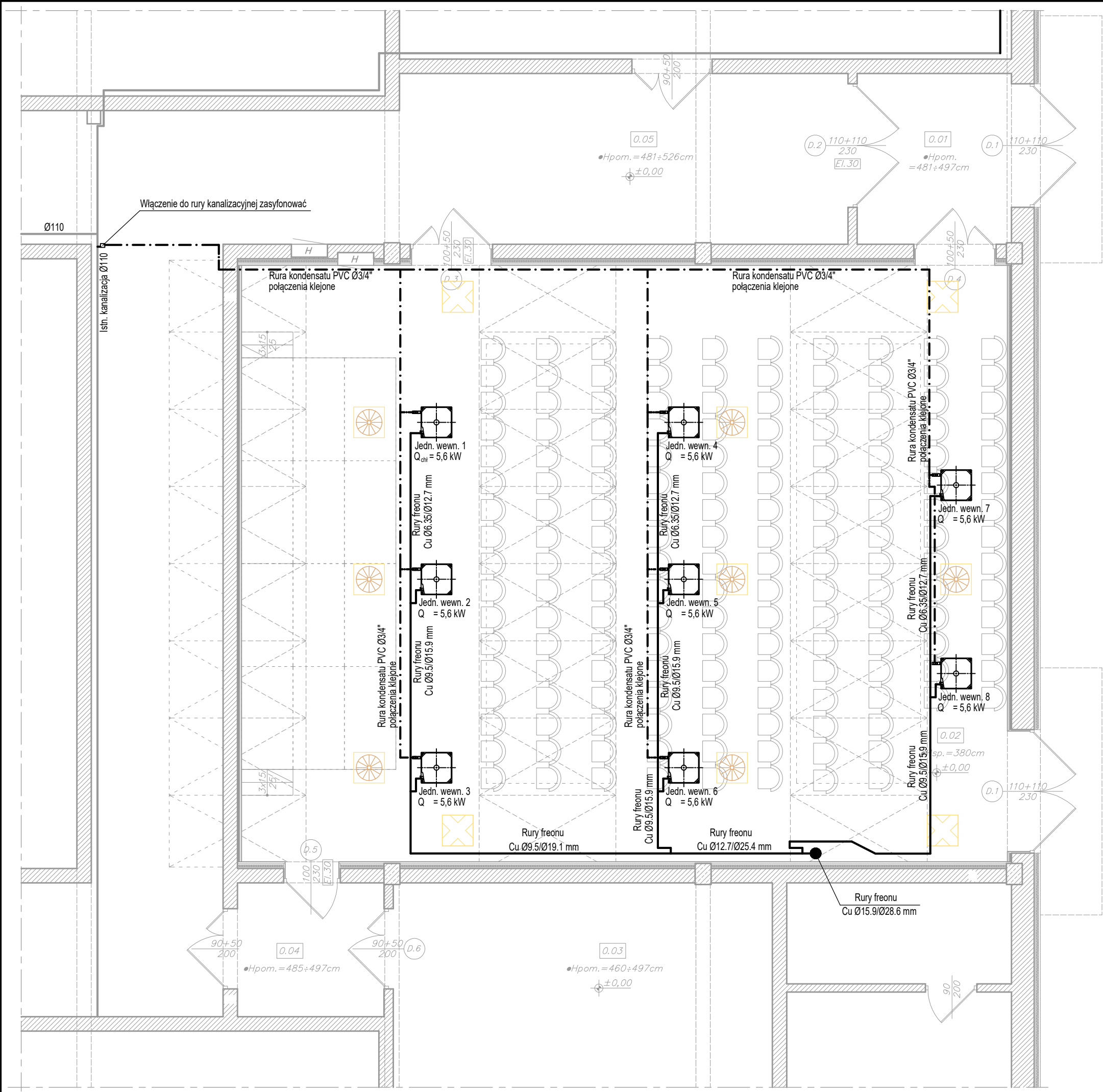

ZESTAWIENIE POMIESZCZEŃ – ZAKRES OPRACOWANIA:

Nr	Nazwa pomieszczenia / nawierzchnia:	Powierzchnia:
0.01	Wiatrołap / pos. poliuretanowa	9,96m ²
0.02	Aula / pos. poliuretanowa	172,58m ²
0.03	Prac. mechatroniki / pos. poliuretanowa	42,91m ² (*)
0.04	Przedsiónek / pos. poliuretanowa	7,41m ²
0.05	Komunikacja / pos. poliuretanowa	89,96m ² (*)
Razem:		322,82m ²

(*) fragment pomieszczenia w zakresie opracowania

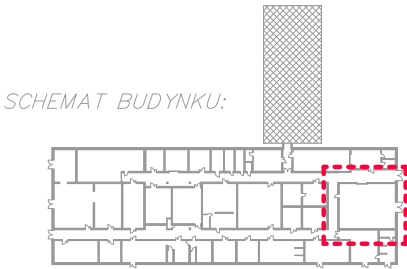

Temat opracowania: PROJEKT ARCHITEKTONICZNO-BUDOWLANY ADAPTACJI ISTNIEJĄCEGO POMIESZCZENIA WARSZTATOWEGO NA AULĘ, ZLOKALIZOWANA W BUDYNKU WARSZTATOWYM CKZU NR 2 „MECHANIK” W RACIBÓRZU PRZY UL. ZAMKOWEJ 1, DZIAŁKI NR 126/12, 280/53	Nr licencji: AutoCAD LT 2016 / SN: 558-69231541	
	Asystent projektanta: mgr inż. Mirosław Michalszek	
Data: LISTOPAD 2020	Autorzy projektu / funkcja / nr uprawnień: projektant: nr upr. MAP0481/PBS/19 mgr inż. Bartłomiej Michalszek	
	Faza: PROJ. BUD.	
Nazwa rysunku: CKZU NR 2 "MECHANIK" UL. ZAMKOWA 1, 47-400 RACIBÓRZ	Branża: INSTAL.-SANIT.	
	Skala: 1:75	
UWAGA: PODSTAWOWE WYMIARY ORAZ PRZYJĘTE ROZWIĄZANIA PROJEKTOWE NALEŻY SPRAWDZIĆ NA MIEJSCU BUDOWY. PRZED PRZYSTĄPIENIEM DO ROBÓT BUDOWLANYCH, PROJEKT PODLEGA OCHRONIE PRAWA AUTORSKIEGO. NIE MOŻE BYĆ: POWIELANY, UZUPEŁNIANY, PRZEKSZTAŁCANY, ODSTĄPIANY BEZ ZGODY JEDYNOSTKI AUTORSKIEJ.	Nr rysunku: IS-06	
	Instalacja klimatyzacji - RZUT PARTERU	

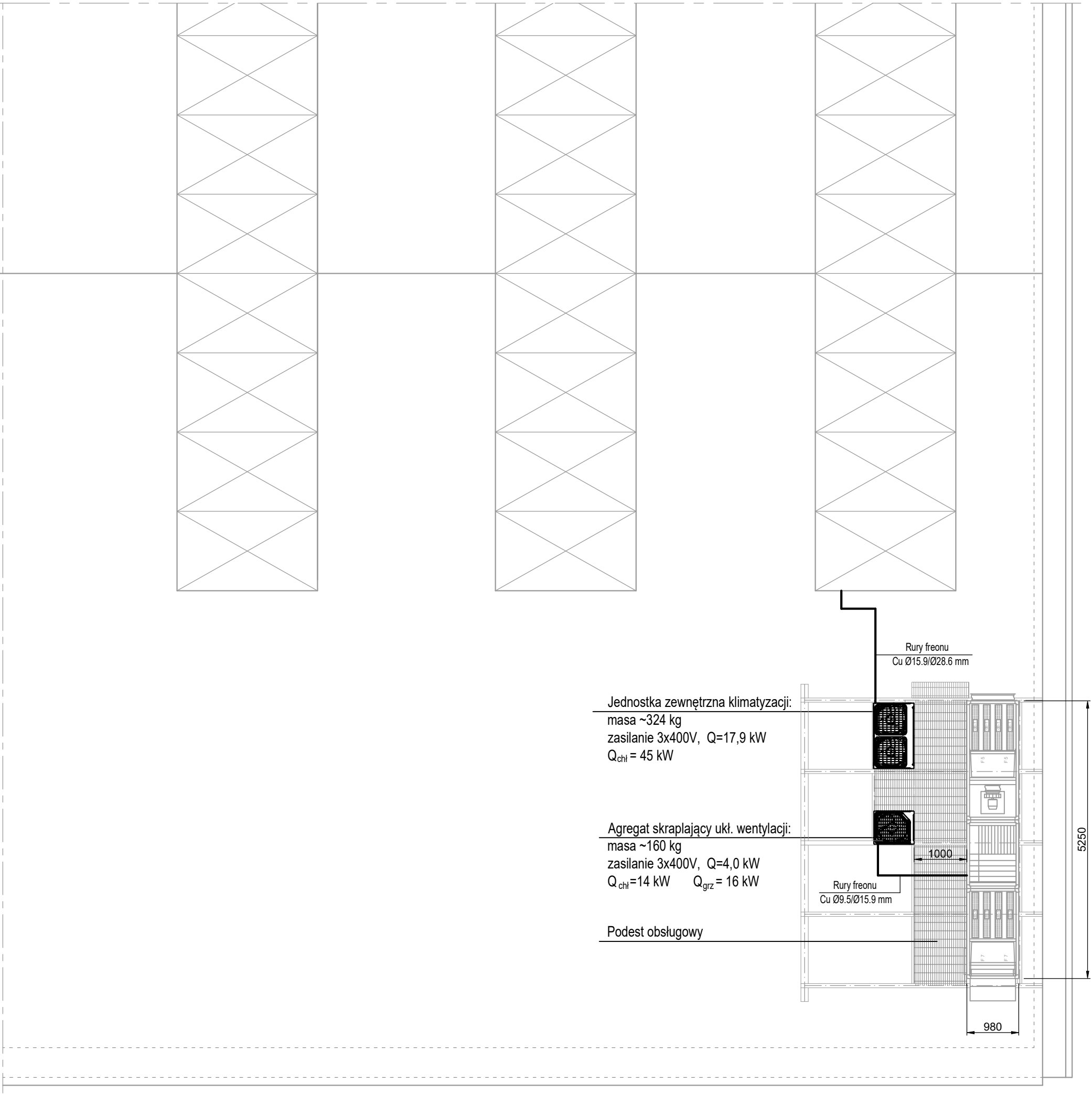

ZESTAWIENIE POMIESZCZEŃ – ZAKRES OPRACOWANIA:

Nr	Nazwa pomieszczenia / nawierzchnia:	Powierzchnia:
0.01	Wiatrołap / pos. poliuretanowa	9,96m ²
0.02	Aula / pos. poliuretanowa	172,58m ²
0.03	Prac. mechatroniki / pos. poliuretanowa	42,91m ² (*)
0.04	Przedsiónek / pos. poliuretanowa	7,41m ²
0.05	Komunikacja / pos. poliuretanowa	89,96m ² (*)
Razem:		322,82m ²

(*) fragment pomieszczenia w zakresie opracowania

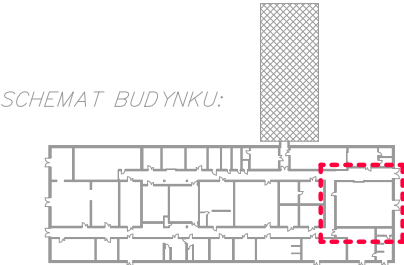

Nr licencji:
AutoCAD LT 2016 / SN: 558-6921541

Autorzy projektu / funkcja / nr uprawnień:
projektant: nr upr. MAP0481PBS19
mgr inż. **Bartłomiej Michalszek**

Podpis:

Studio.2T
Architektura, Informatyka, Nieruchomości
inż. **Sebastian Szczyrba**

ul. Warszawska 26, 47-400 Racibórz
600 249 008 / studio.2t@outlook.com

Data:
LISTOPAD 2020

Faza:
PROJ. BUD.

Branża:
INSTAL.-SANIT.

Skala:
1:75

Nr rysunku:
IS-07

Temat opracowania:
PROJEKT ARCHITEKTONICZNO-BUDOWLANY ADAPTACJI ISTNIEJĄCEGO POMIESZCZENIA WARSZTATOWEGO NA AULĘ, ZLOKALIZOWANA W BUDYNKU WARSZTATOWYM CKZU NR 2 „MECHANIK” W RACIBORZU PRZY UL. ZAMKOWEJ 1, DZIAŁKI NR 126/12, 280/53

Investor:
**CKZIU NR 2 „MECHANIK”
UL. ZAMKOWA 1, 47-400 RACIBÓRZ**

Nazwa rysunku:
**INSTALACJA KLIMATYZACJI -
RZUT DACHU**

UWAGA: PODSTAWOWE WYMIARY ORAZ PRZYJĘTE ROZWIĄZANIA PROJEKTOWE NALEŻY SPRAWDZIĆ NA MIEJSCU BUDOWY. PRZED PRZYSTĄPIENIEM DO ROBÓT BUDOWLANYCH, PROJEKT PODLEGA OCHRONIE PRAWA AUTORSKIEGO, NIE MOŻE BYĆ POWIELANY, UZUPEŁNIANY, PRZESZTAŁCANY, ODSTĄPIONY BEZ ZGODY JEDNOSTKI AUTORSKIEJ.

asystent projektanta:
mgr inż. **Mirosław Michalszek**